

MAPEAMENTO
EM ESTUDOS SOBRE DOENÇAS
METABÓLICAS E/OU
ENVELHECIMENTO - 2024

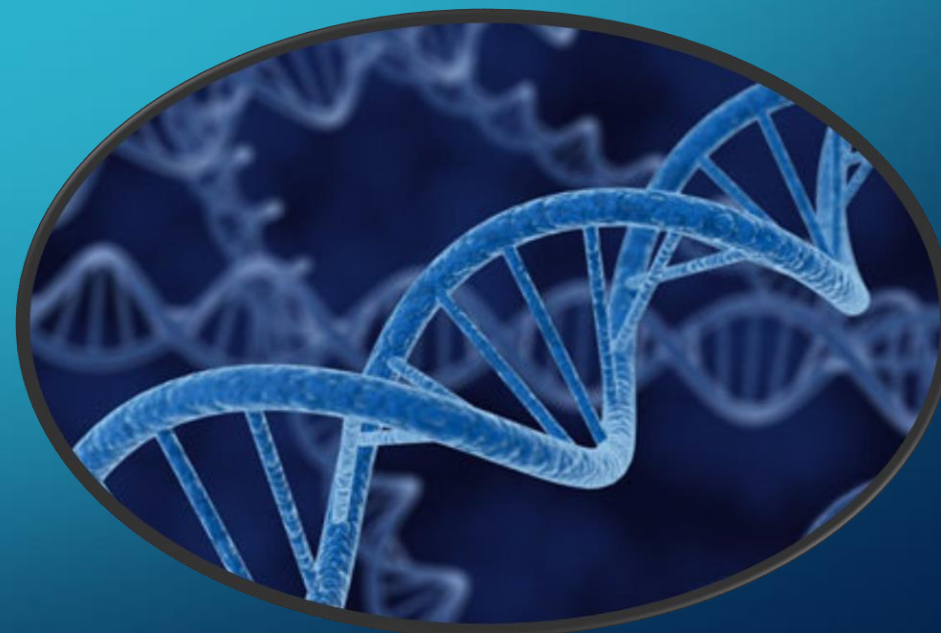

**PESQUISADORES
PARTICIPANTES: 18**

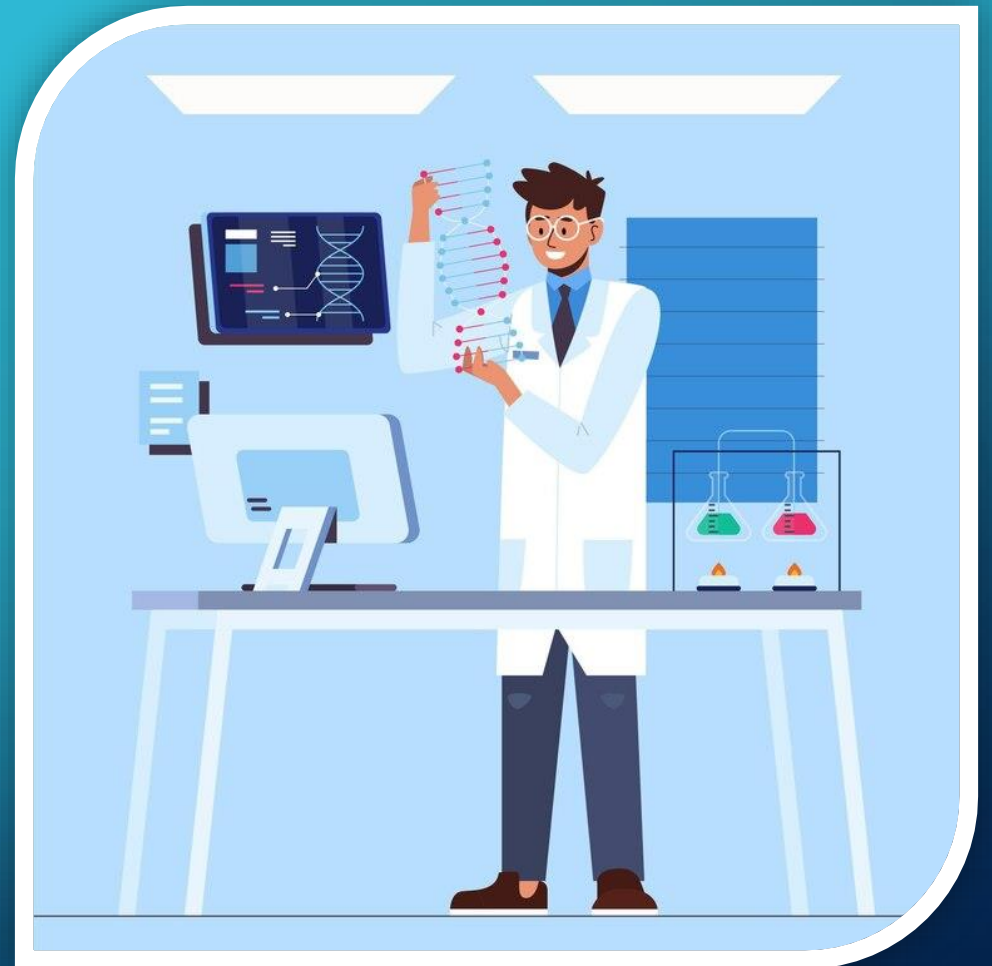

QUANTIDADE DE PARTICIPANTES POR UNIDADE/ ESCRITÓRIO

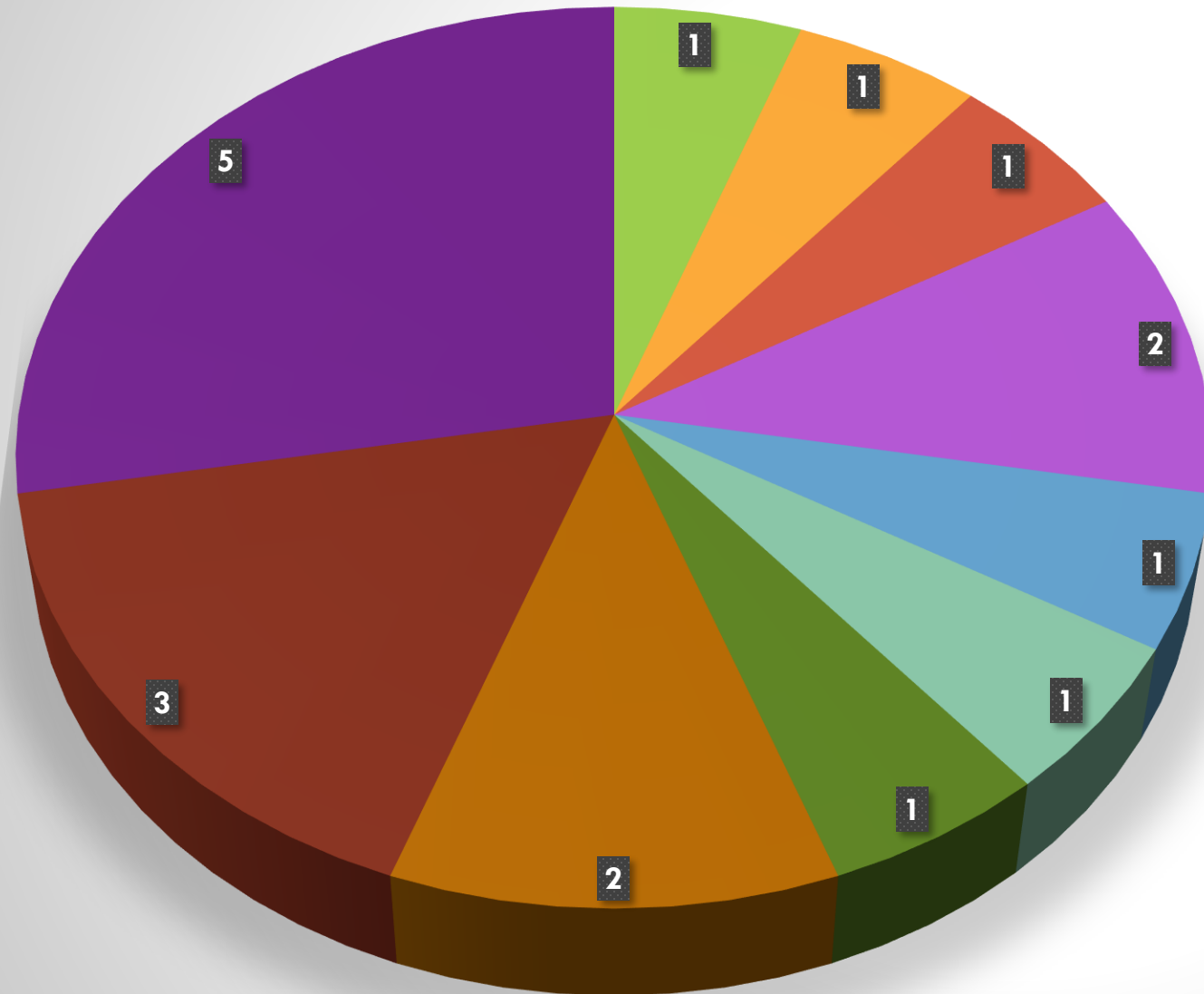

- Centro de Desenvolvimento Tecnológico em Saúde
- Escola Nacional de Saúde Pública
- Escritório da Fiocruz de Ceará
- Instituto Carlos Chagas
- Escola Nacional de Saúde Pública
- Instituto de Pesquisa Aggeu Magalhães
- Instituto de Pesquisa Gonçalo Muniz
- Instituto de Tecnologia em Fármacos
- Instituto Nacional de Infectologia Evandro Chagas
- Instituto Oswaldo Cruz

ÁREAS E LINHAS DE PESQUISA



ÁREAS E LINHAS DE PESQUISA NAS QUAIS ATUA: PRIORIDADE 1

CIÊNCIAS DA SAÚDE

6

CIÊNCIAS BIOLÓGICAS

12

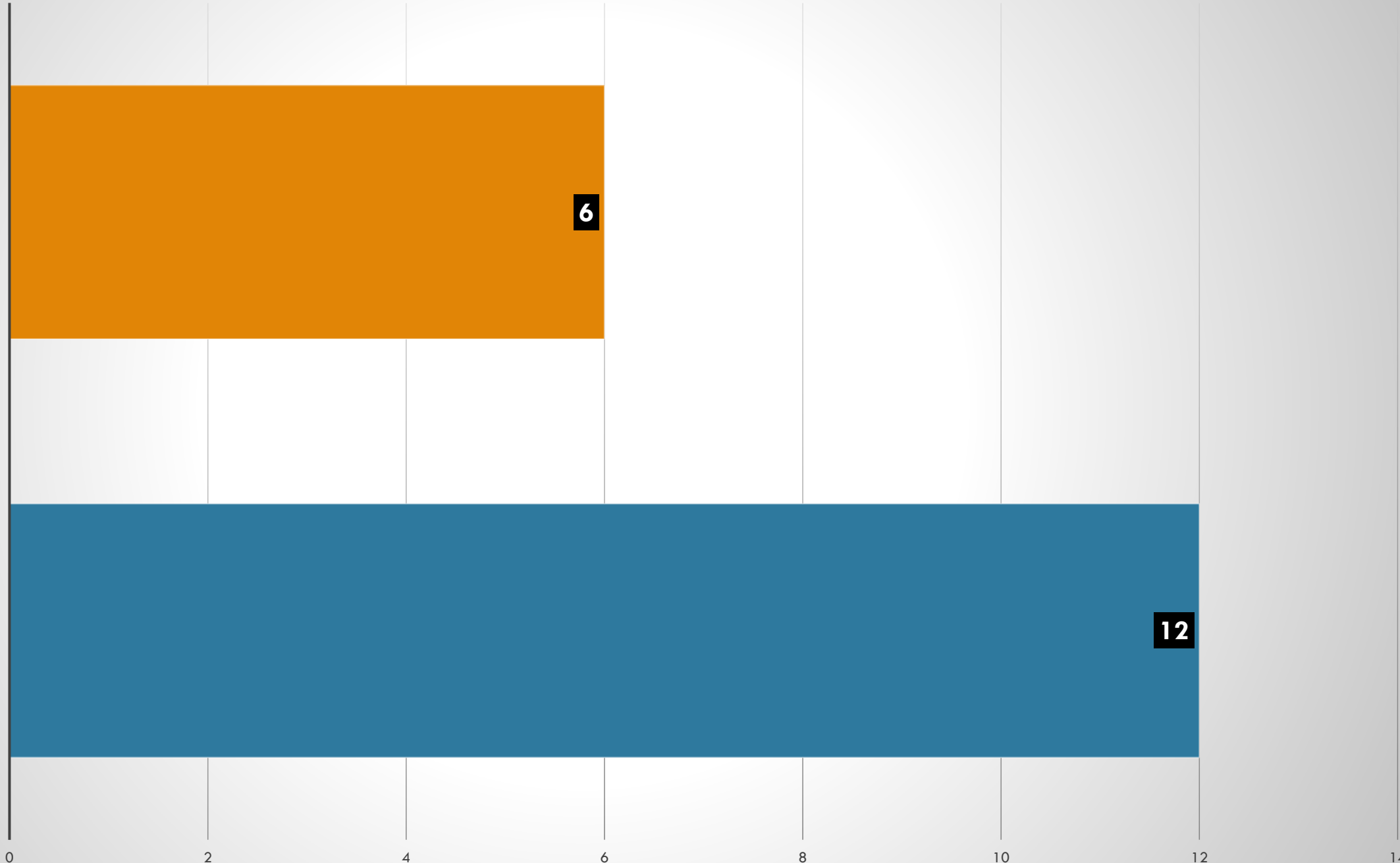

ÁREAS E LINHAS DE PESQUISA NAS QUAIS ATUA: PRIORIDADE 2

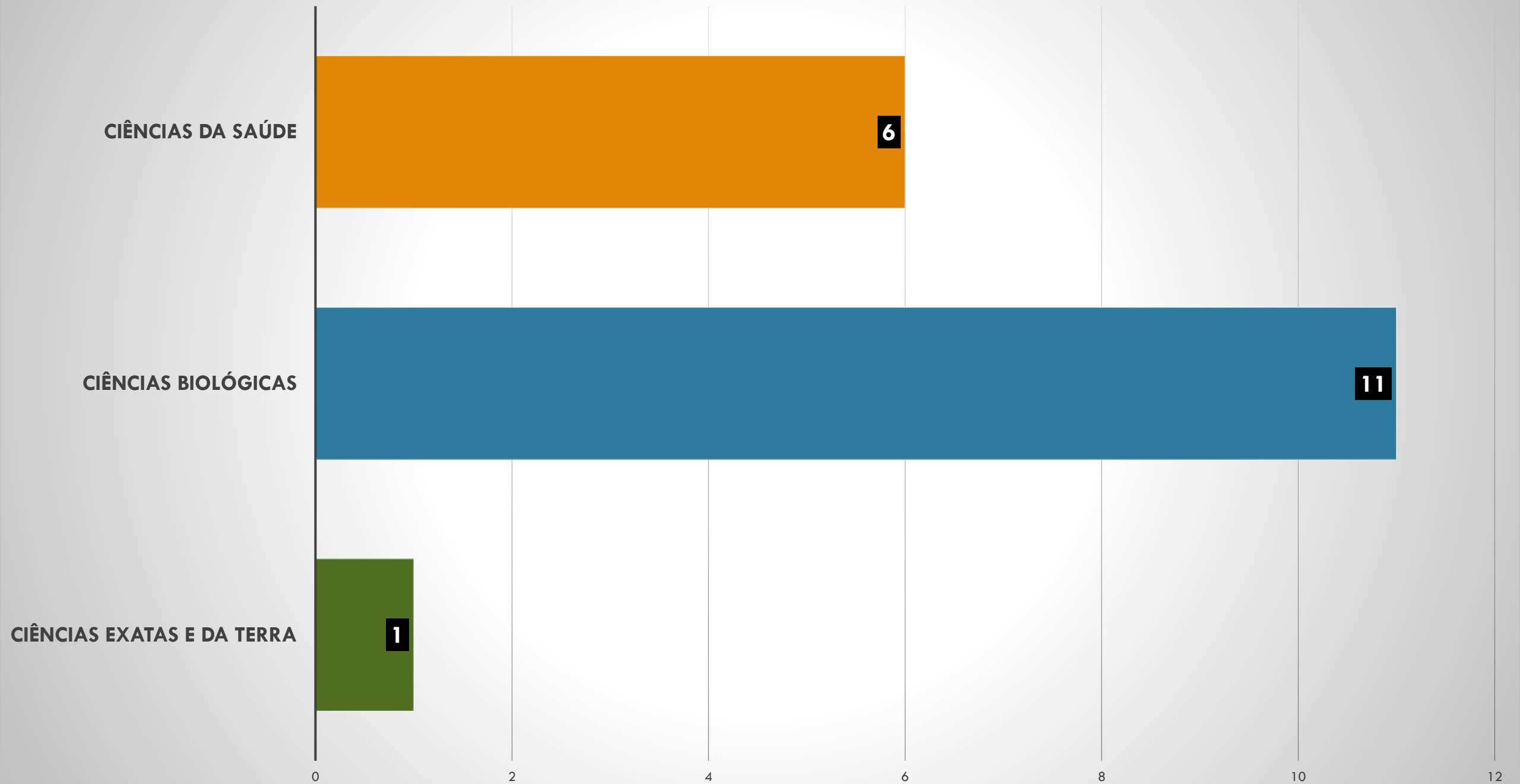

ÁREAS E LINHAS DE PESQUISA NAS QUAIS ATUA: PRIORIDADE 3

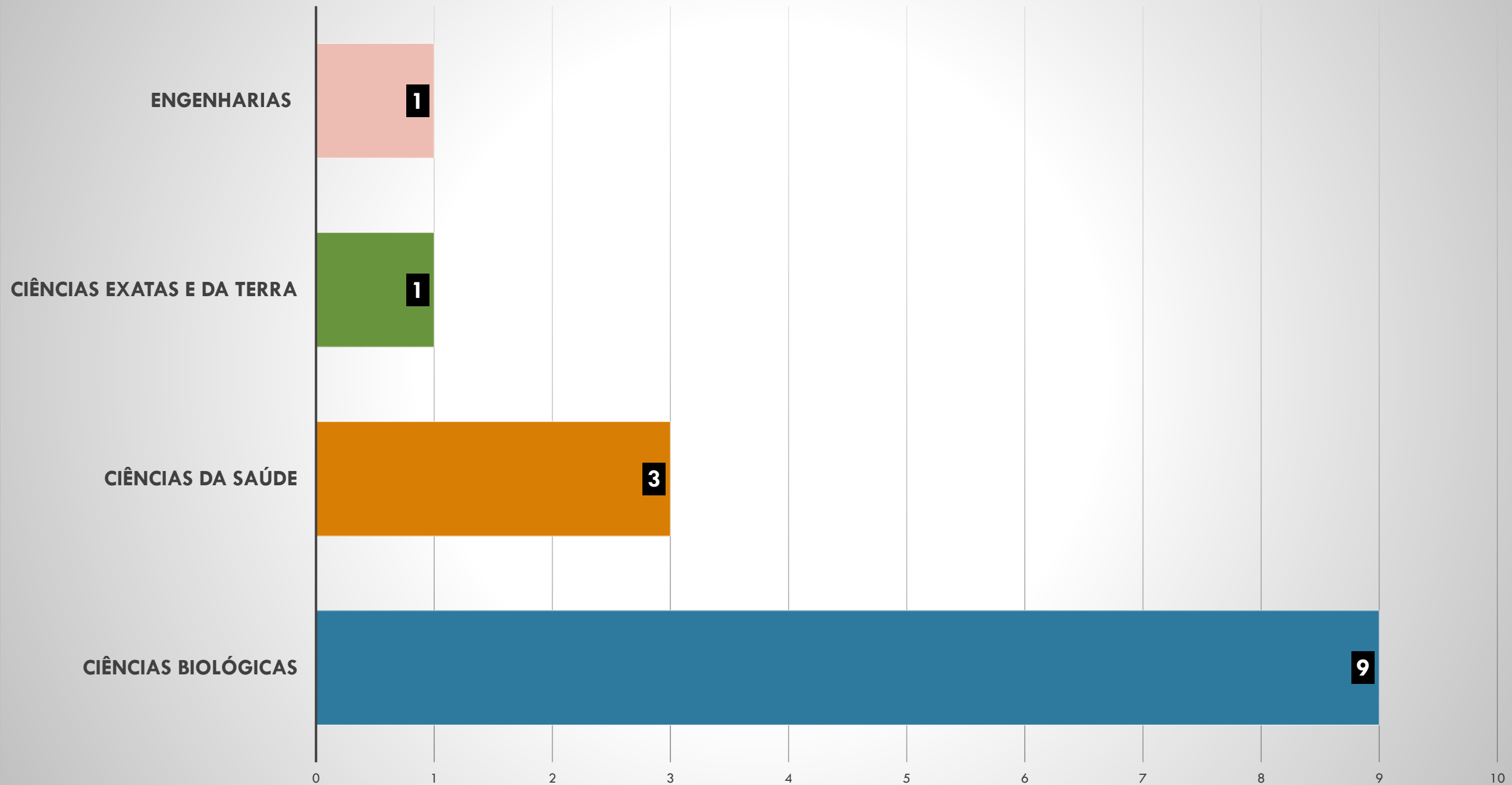

ÁREAS E LINHAS DE PESQUISA NAS QUAIS ATUA: PRIORIDADE 4

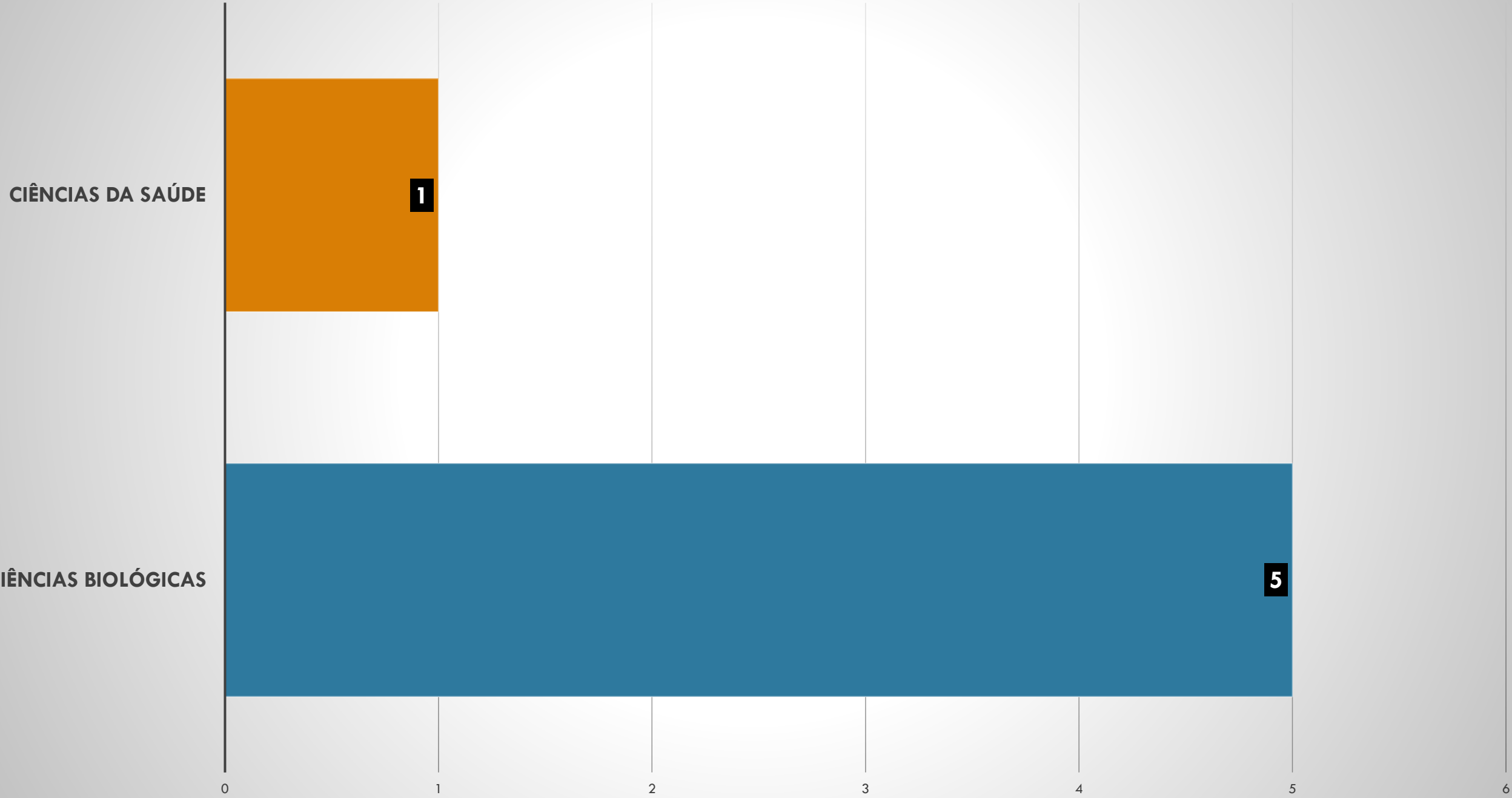

ÁREAS E LINHAS DE PESQUISA NAS QUAIS ATUA: PRIORIDADE 5

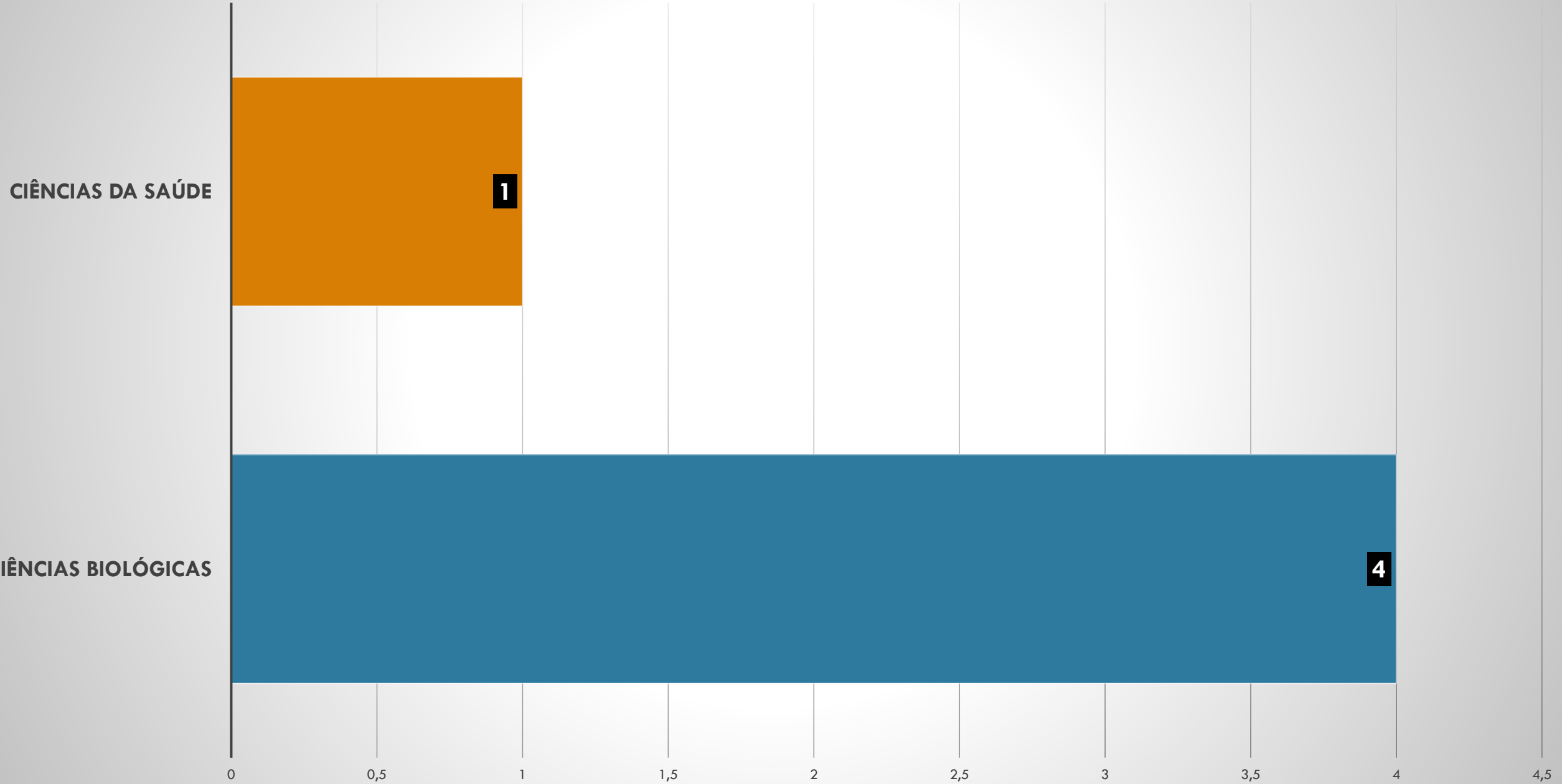

ÁREAS E LINHAS DE PESQUISA COM MAIOR ATUAÇÃO

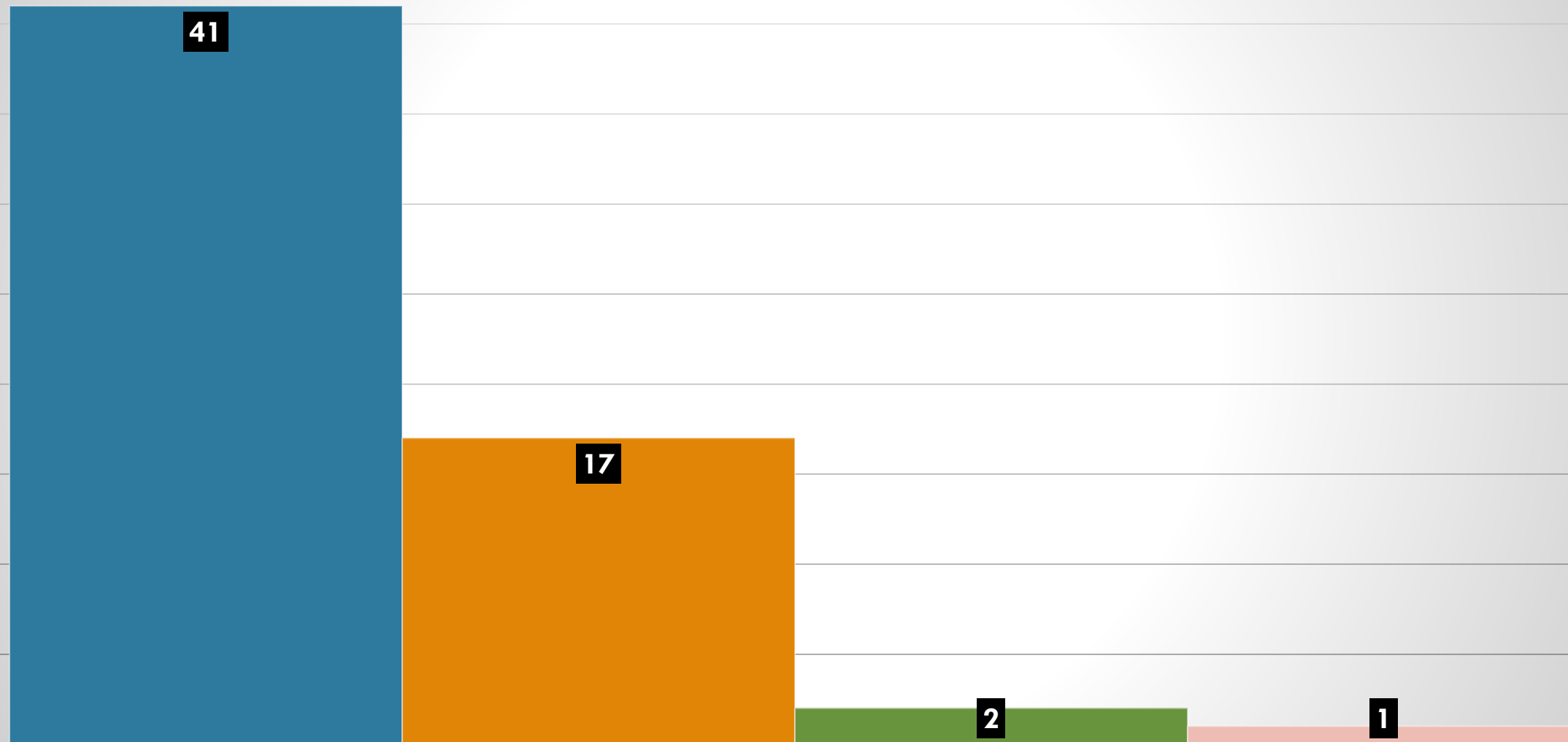

TOTAL

■ Ciências Biológicas

■ Ciências da Saúde

■ Ciências Exatas e da Terra

■ Engenharias

ARTIGOS E LINHAS DE PESQUISA

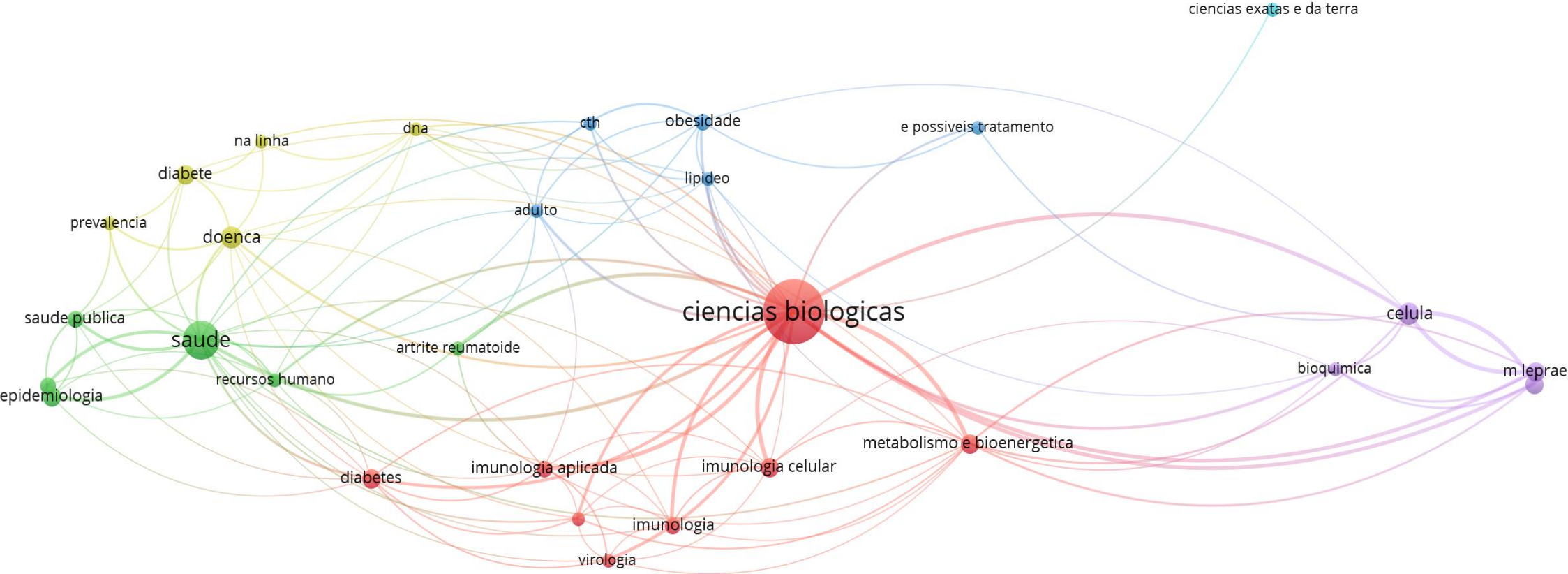

PRINCIPAIS AUTORES E PUBLICAÇÕES

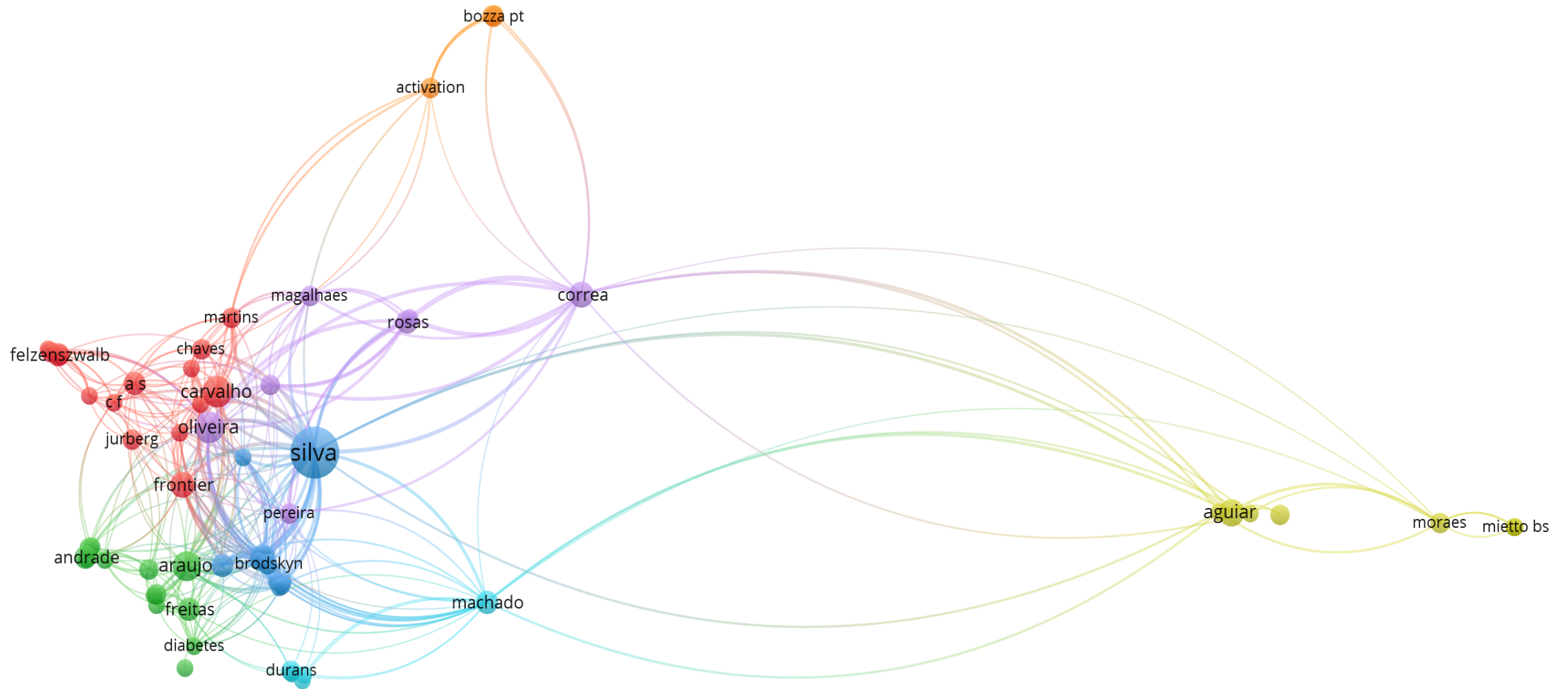

PROJETOS



CLASSIFICAÇÃO DE PROJETOS DE PESQUISA QUE ESTÃO EM ANDAMENTO

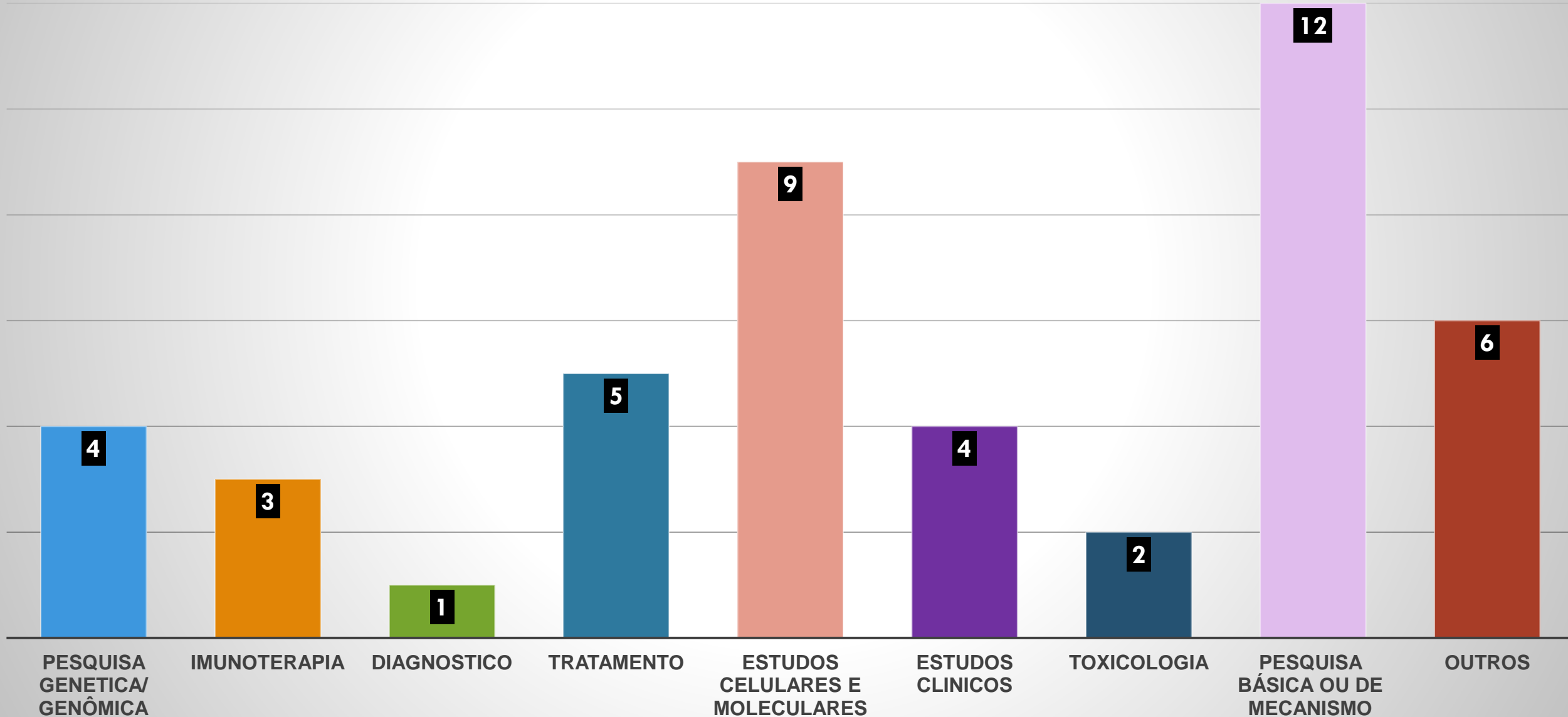

SUA PESQUISA GEROU OU IRÁ GERAR PEDIDO DE PATENTE?

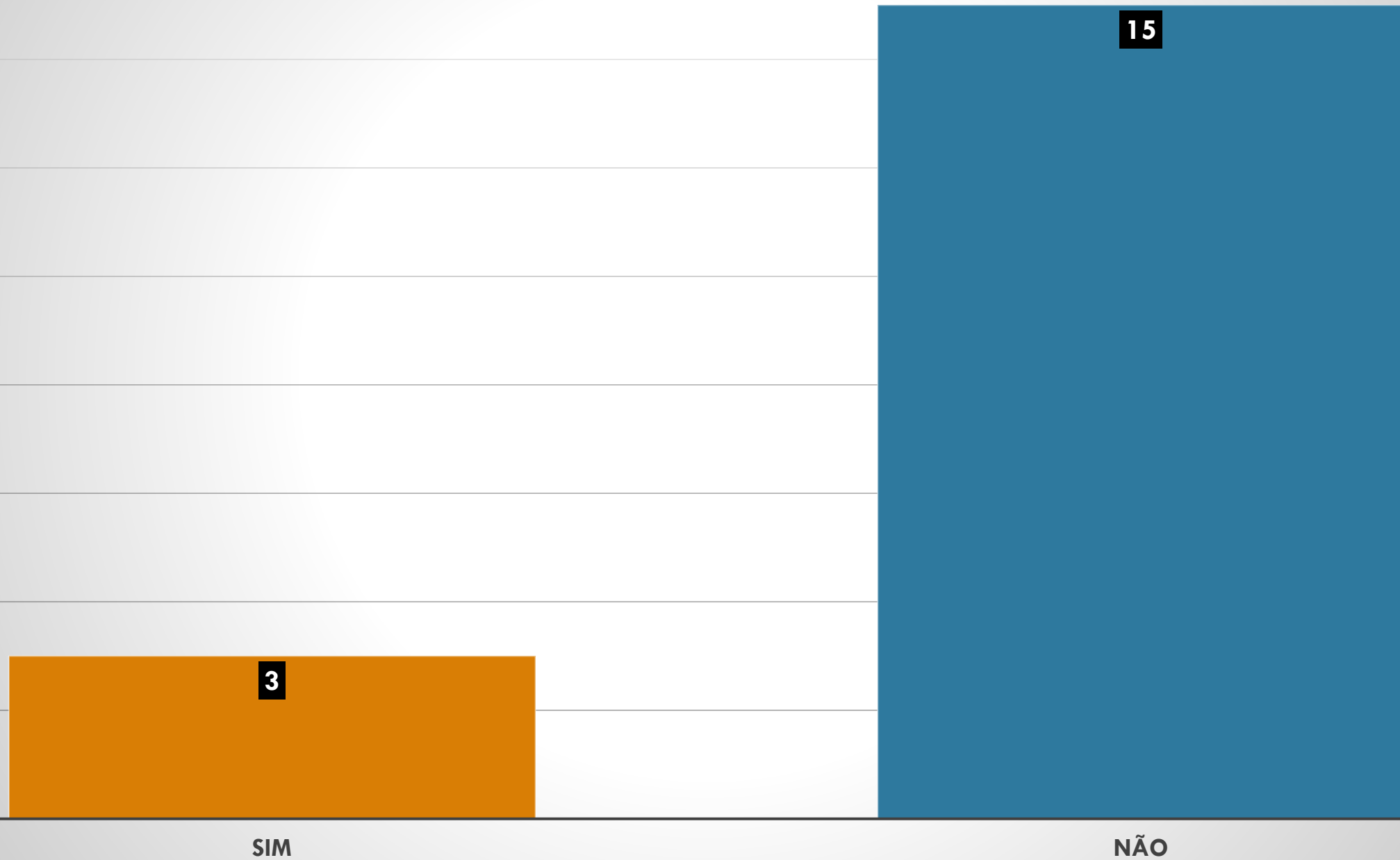

PARCERIAS
ESTABELECIDAS: 22



PARCERIAS

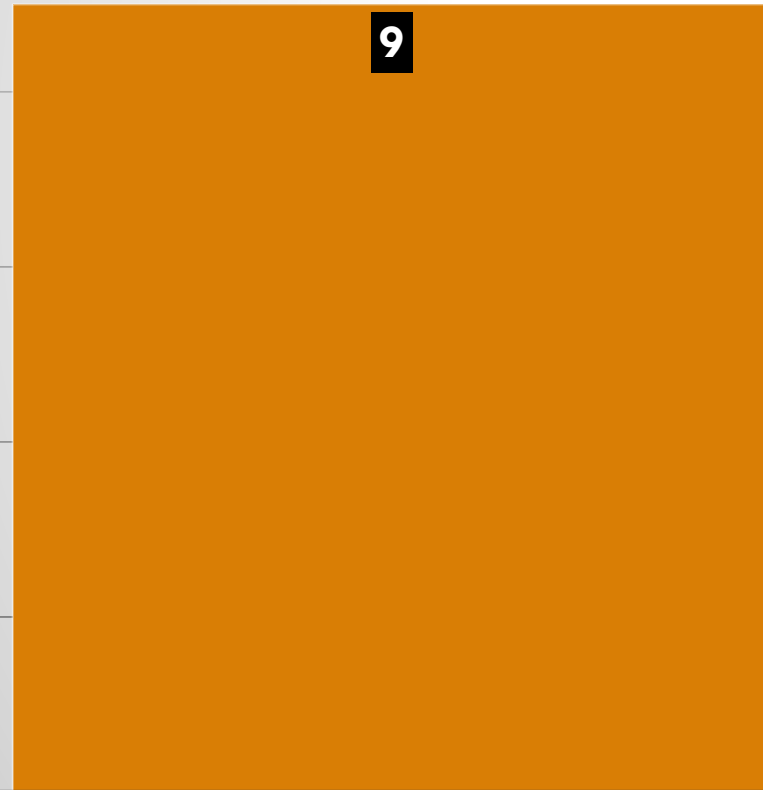

INTERNAS NA FIOCRUZ

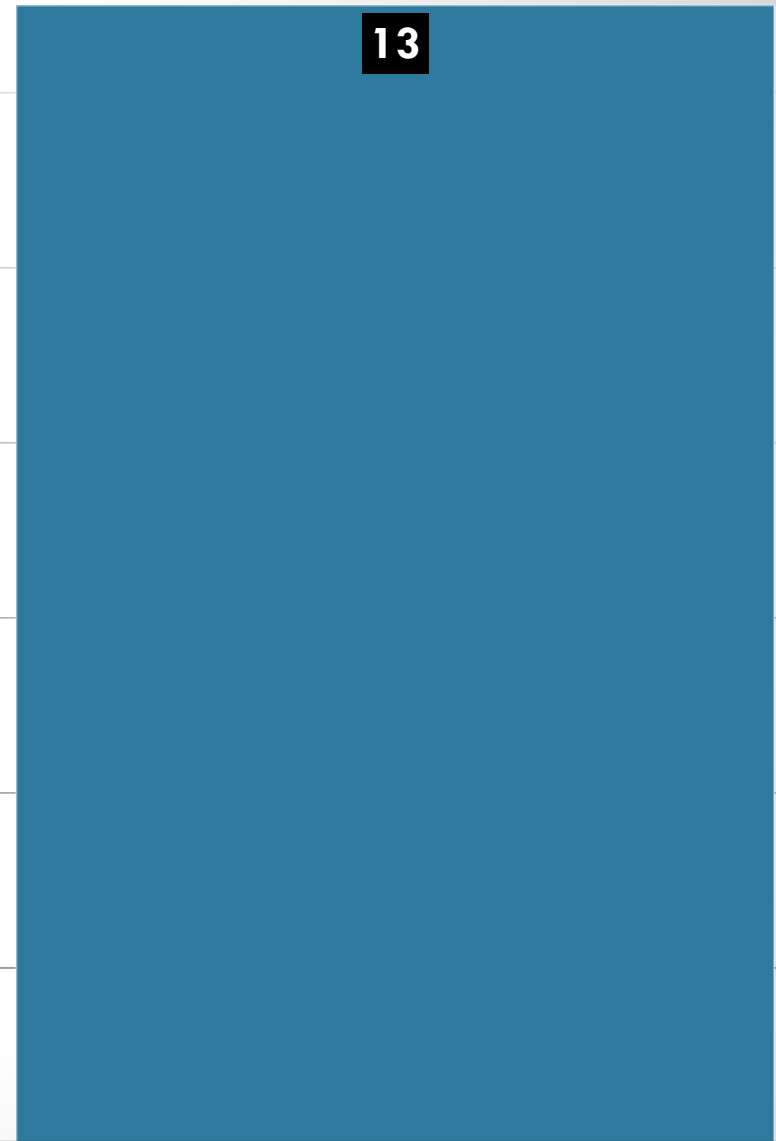

EXTERNAS DA FIOCRUZ

PARCERIAS INTERNAS NA FIOCRUZ

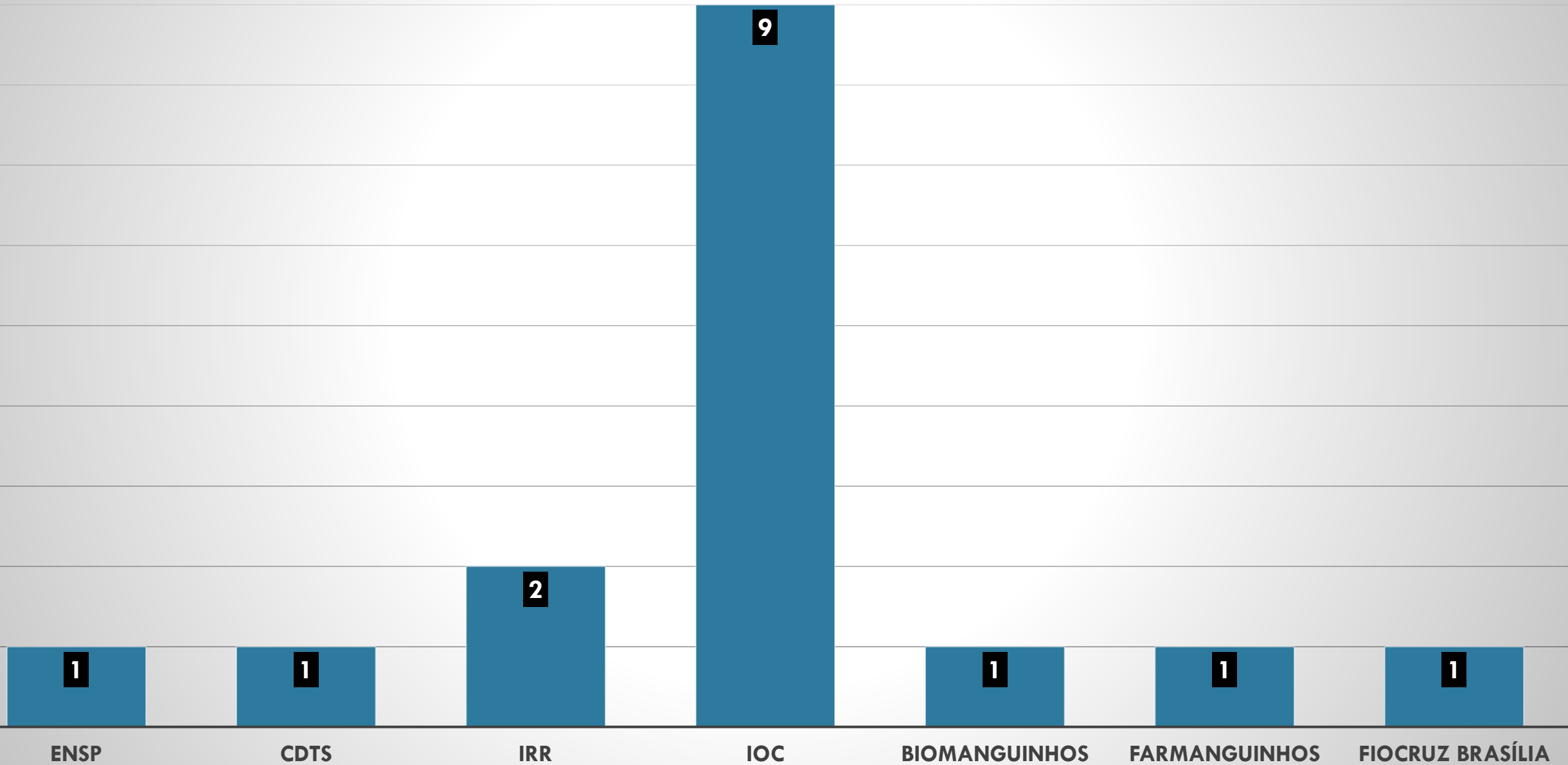

PRINCIPAIS PARCERIAS EXTERNAS

UFRJ

PASTEUR

**UNIVERSIDA
DE DE
SUREY**

CEDEBA

PUC - RS

UPE

UFPE

UNICAMP

UFF

UFBA

UFRGS

UFMG

USP

**UNIVERISTY OF
ILLINOIS - USA**

**UNIVERSITAT DE
SAARLANDES - ALE**

**AMSTERDAM
UNIVERSITY
MEDICAL CENTERS**

QUESTIONÁRIO PROGRAMA DE PESQUISA TRANSLACIONAL EM ESTUDOS SOBRE DOENÇAS METABÓLICAS E/OU ENVELHECIMENTO

<https://www.ppt.fiocruz.br/questionarios/mapeamento-fiometal/>

VICE-PRESIDÊNCIA DE PESQUISA E COLEÇÕES BIOLÓGICAS

Maria de Lourdes Aguiar Oliveira

EQUIPE PROGRAMA PPT

Wim Degrave

Ana Paula Cavalcanti

Daiana Brum

Flavia Rianelli

Michelle Leonides

Silyze Silva

